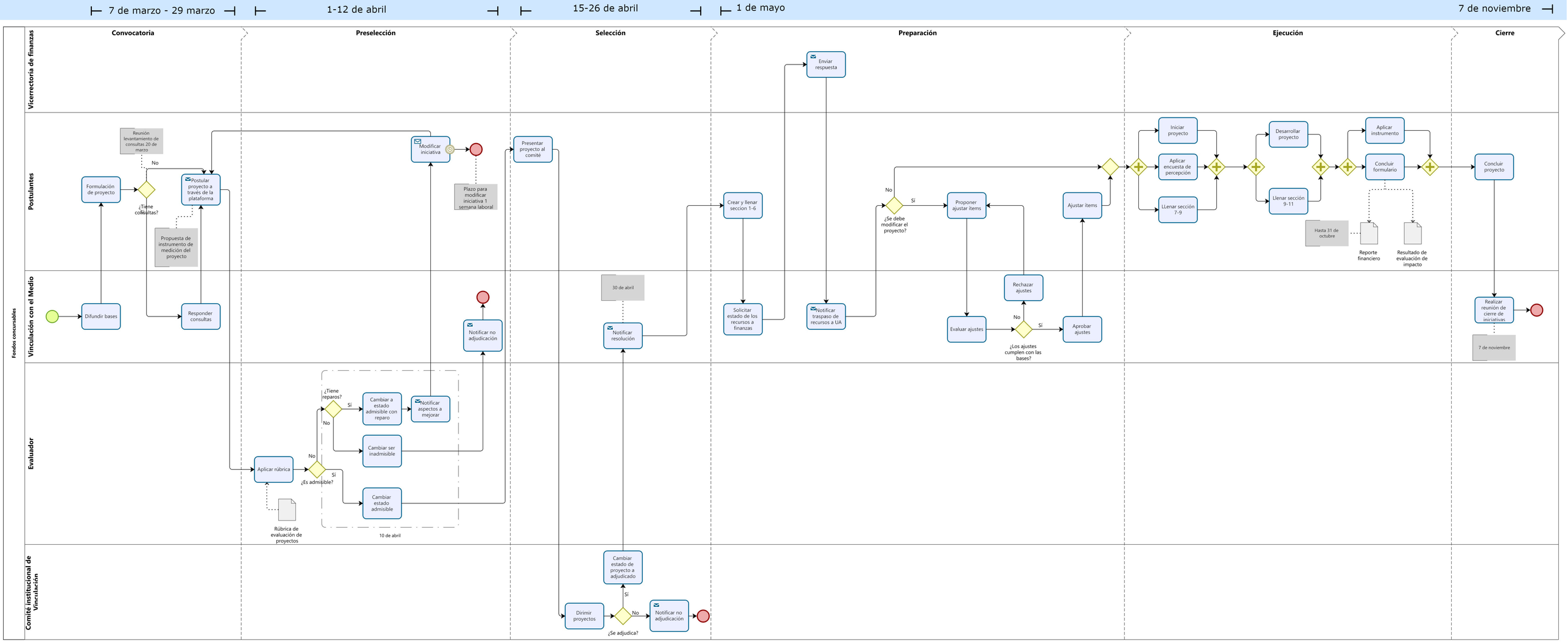
7 de marzo - 29 marzo
1-12 de abril
15-26 de abril
1 de mayo
7 de noviembre
Fondos concursables
Convocatoria
Preselección
Selección
Preparación
Ejecución
Cierre
Vicerrectoría de finanzas
Postulantes
Vinculación con el Medio
Evaluador
Comité institucional de Vinculación
Reunión levantamiento de consultas 20 de marzo
Formulación de proyecto
¿Tiene consultas?
No
Postular proyecto a través de la plataforma
Propuesta de instrumento de medición del proyecto
Modificar iniciativa
Plazo para modificar iniciativa 1 semana laboral
Difundir bases
Responder consultas
Notificar no adjudicación
¿Tiene reparos?
Sí
No
Cambiar a estado admisible con reparo
Notificar aspectos a mejorar
Cambiar ser inadmisible
Aplicar rúbrica
¿Es admisible?
Cambiar estado admisible
Rúbrica de evaluación de proyectos
10 de abril
Presentar proyecto al comité
30 de abril
Notificar resolución
Dirimir proyectos
¿Se adjudica?
Notificar no adjudicación
Cambiar estado de proyecto a adjudicado
Crear y llenar seccion 1-6
Solicitar estado de los recursos a finanzas
Notificar traspaso de recursos a UA
Enviar respuesta
¿Se debe modificar el proyecto?
Proponer ajustar ítems
Evaluar ajustes
¿Los ajustes cumplen con las bases?
Rechazar ajustes
Aprobar ajustes
Ajustar ítems
Iniciar proyecto
Aplicar encuesta de percepción
LLenar sección 7-9
Desarrollar proyecto
Llenar sección 9-11
Hasta 31 de octubre
Aplicar instrumento
Concluir formulario
Reporte financiero
Resultado de evaluación de impacto
Concluir proyecto
Realizar reunión de cierre de iniciativas
7 de noviembre